

Entstehungsprozess eines Niedermoores

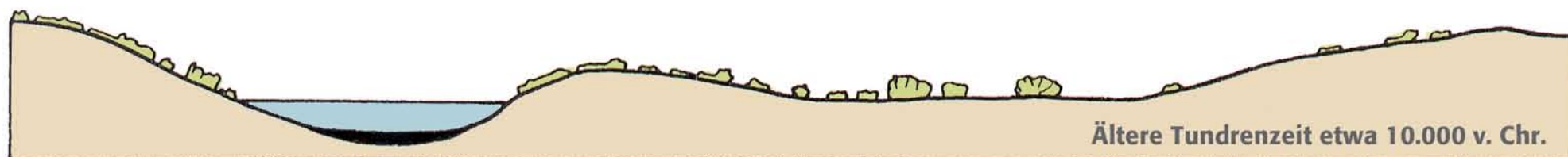

Waldlose Tundra-Landschaft in der Späteiszeit

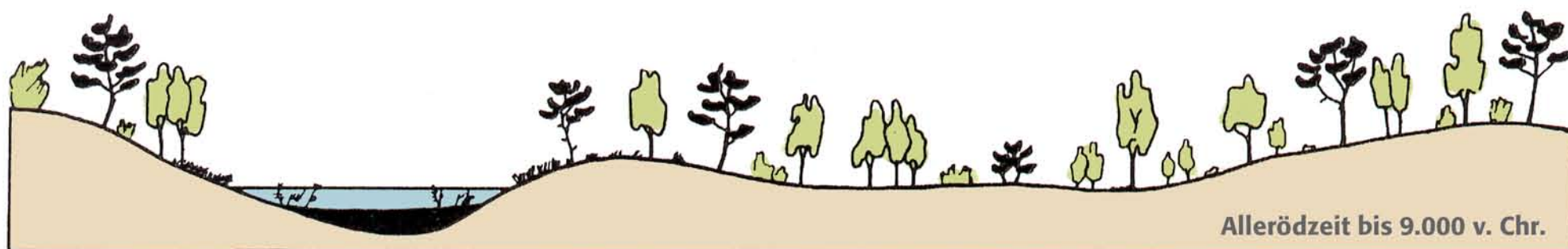

Birken- und Kiefernwälder der Alleröd-Wärmeschwankung (Späteiszeit)

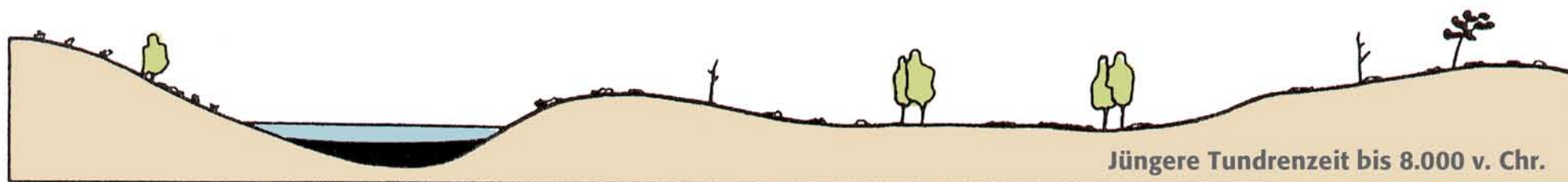

Park-Tundrenzeit (Späteiszeit)



Boreal in der Wärmeperiode der Nacheiszeit

■ Ton- / Allerödmudde

■ Schilftorf

■ Seggentorf

■ Erlenbruchtorf

■ Birkenbruchtorf

■ Kiefernwaldtorf

■ Älterer Hochmoortorf

■ Jüngerer Hochmoortorf